

# 台中慈濟醫院

## 護理部簡介

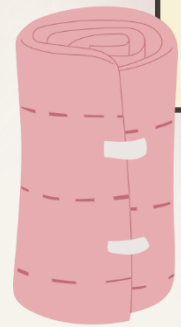
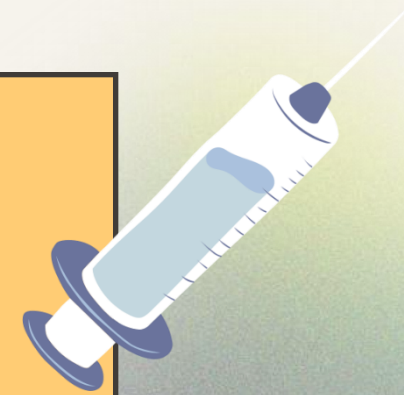

# 醫療志業體

## 專業與人文關懷並重 之醫療志業

院區轉調

### 年資年假

保留

◆ 我們的家~台中慈濟醫院



# 醫院的大家長 簡守信 院長

## 大愛醫生館

簡守信院長的人文醫療探索



→ 了解更多

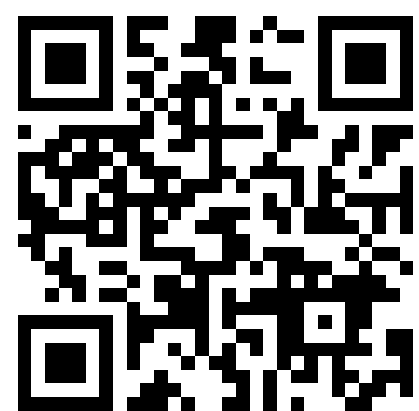

金鐘獎教育文化節目主持人  
厚生會第33屆醫療奉獻獎「特殊貢獻獎」

# 我們的「家」

 台中慈濟醫院 

## 區域教學醫院

- 門診、急診、內外科病房、兒科、婦產科
- 成人/小兒加護病房、開刀房、安寧、精神科等全面之照護單位

## 附設護理之家及日照中心

- 長期照護完整規畫



- 健康促進
- 急/重症
- 臨床照護
- 專科領域
- 個管
- 長照
- 護理行政



# 醫院評鑑合格(區域醫院) 教學醫院評鑑合格

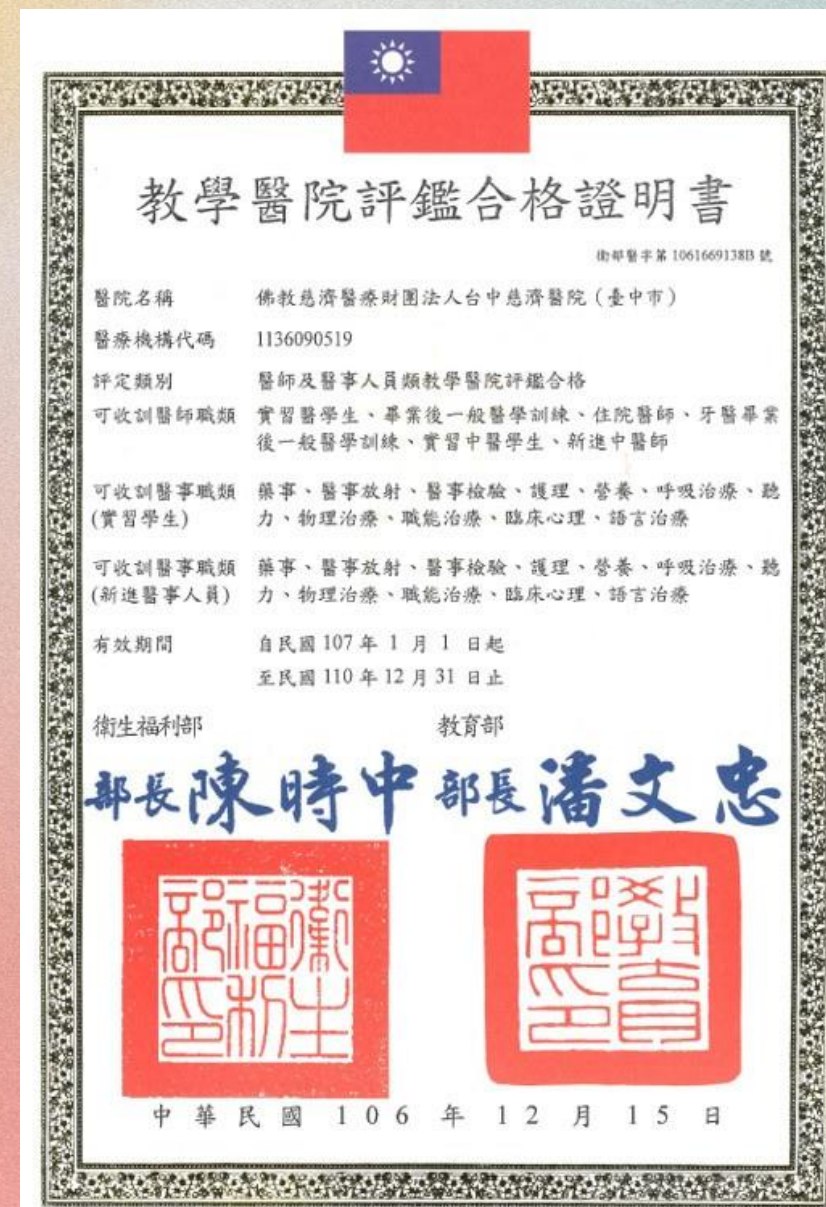



# 醫院工作環境



# 矚目而溫暖的 人性化設計

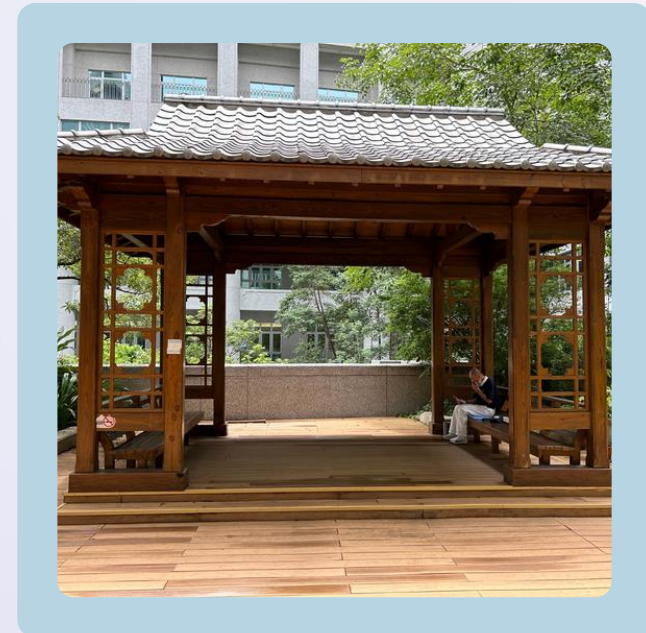
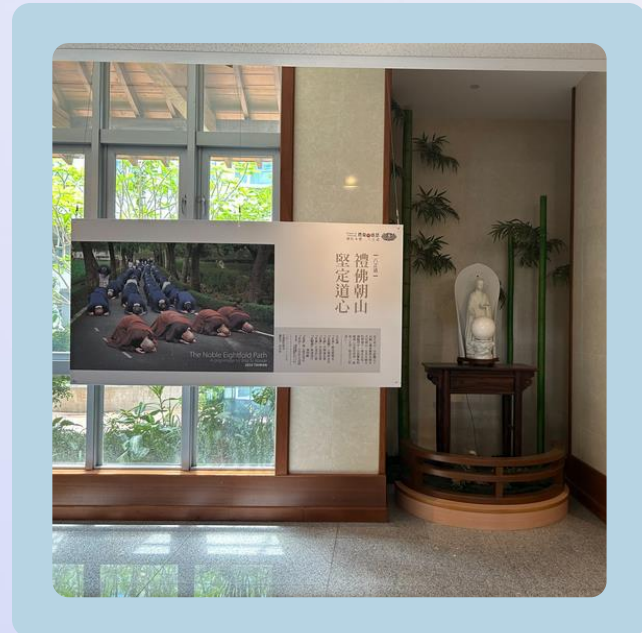
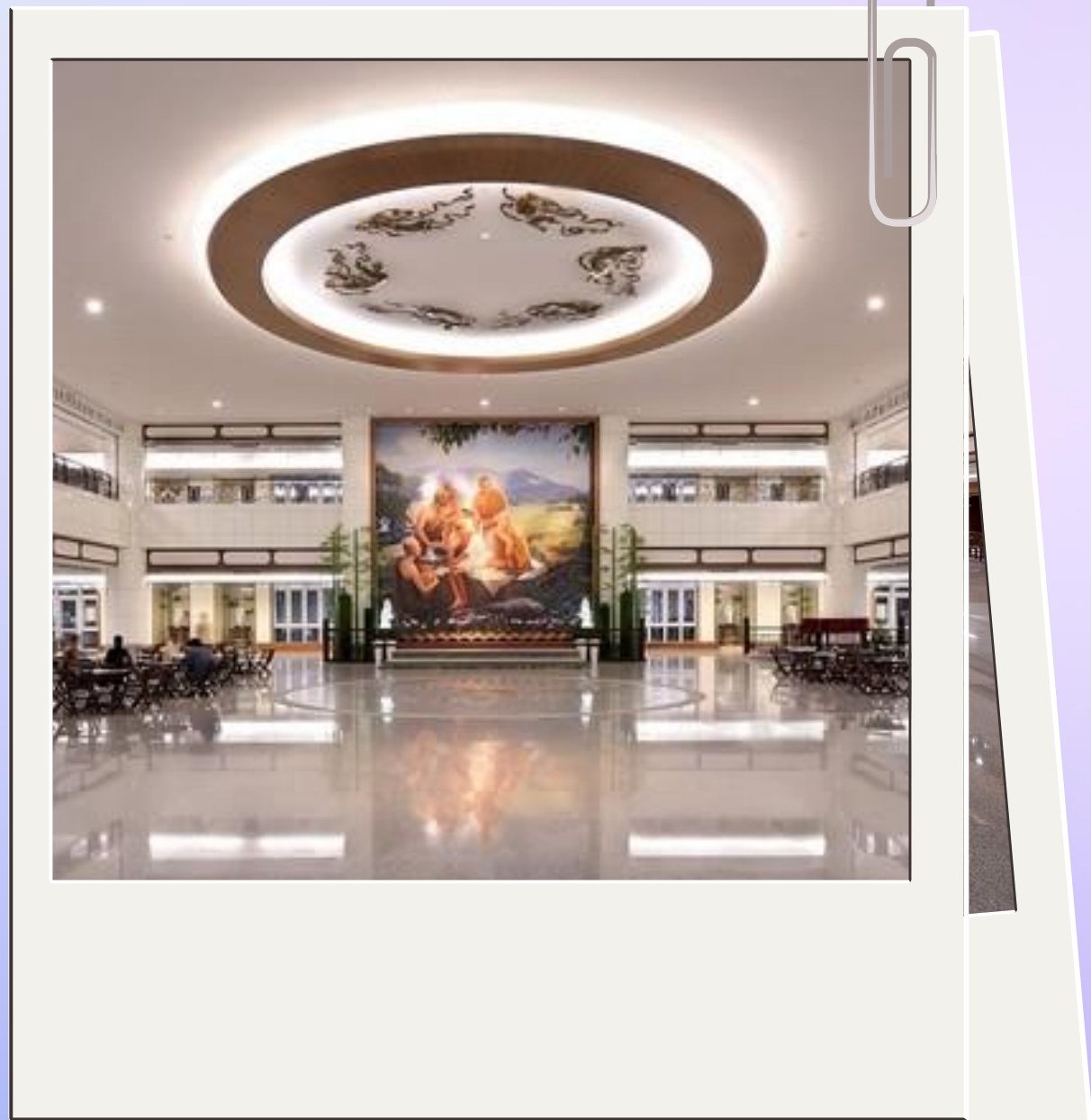

# 全日平均護病比

台中慈院  
1 : 8.9

醫學中心——1 : 9  
區域醫院——1 : 12  
地區醫院——1 : 15

優於區域醫院

護病比截於 113.1 最新版





# 以人性思考導入資訊的臨床護理

### 提升病人安全

警示系統

強化醫療品質

TPR異常通報

TEAM+

CAS

危險值通報

血糖值異常通報

### TPR數值

### 自動上傳

測量數據自動上傳，  
省時又省力

### 簡化臨床 技術流程

預防錯誤，提升照  
護品質及安全性

### 病人資訊 最即時

病人動態：病人清單  
及電子白板隨時更新

### 減少紙本 文書作業

護理紀錄、給藥、檢驗  
及手術全期等電子化



# 護理紀錄 Chat GPT 來幫你

## 語音紀錄發生事件

TimeLine 護理紀錄 編寫護記

將選取事件帶入編輯護理紀錄

全選 [Microphone] +新增事件

- 14:04 家屬表示，會再聯繫病人。
- 14:03 再次撥打病人家中電話。電話有接聽告知病患住院相關規定若外出超過4小時，則會辦理自動出院。
- 13:55 再次電聯病患家屬電話仍無人接聽。告知主治醫師及專科護理師表示瞭解。
- 13:00 電聯病患家屬，但電話無人接聽。

## 確認語音紀錄焦點

TimeLine 護理紀錄 編寫護記

焦點 系統自動生成DART

不假外出

時間 13:55

Event 事件 [Microphone]

- [D] 無
- [A] 再次撥打病人家中電話，並告知病患住院相關規定，提醒若外出超過4小時，則會辦理自動出院。
- [R] 無
- [T] 無

新增

## 一鍵帶入護理紀錄

TimeLine 護理紀錄 編寫護記

09/09 13:55 不假外出

D: 無  
A: 再次撥打病人家中電話，並告知病患住院相關規定，提醒若外出超過4小時，則會辦理自動出院。  
R: 無  
T: 無

ChatGPT



# 個人專屬護理秘書



## 技術備物



## 執行技術

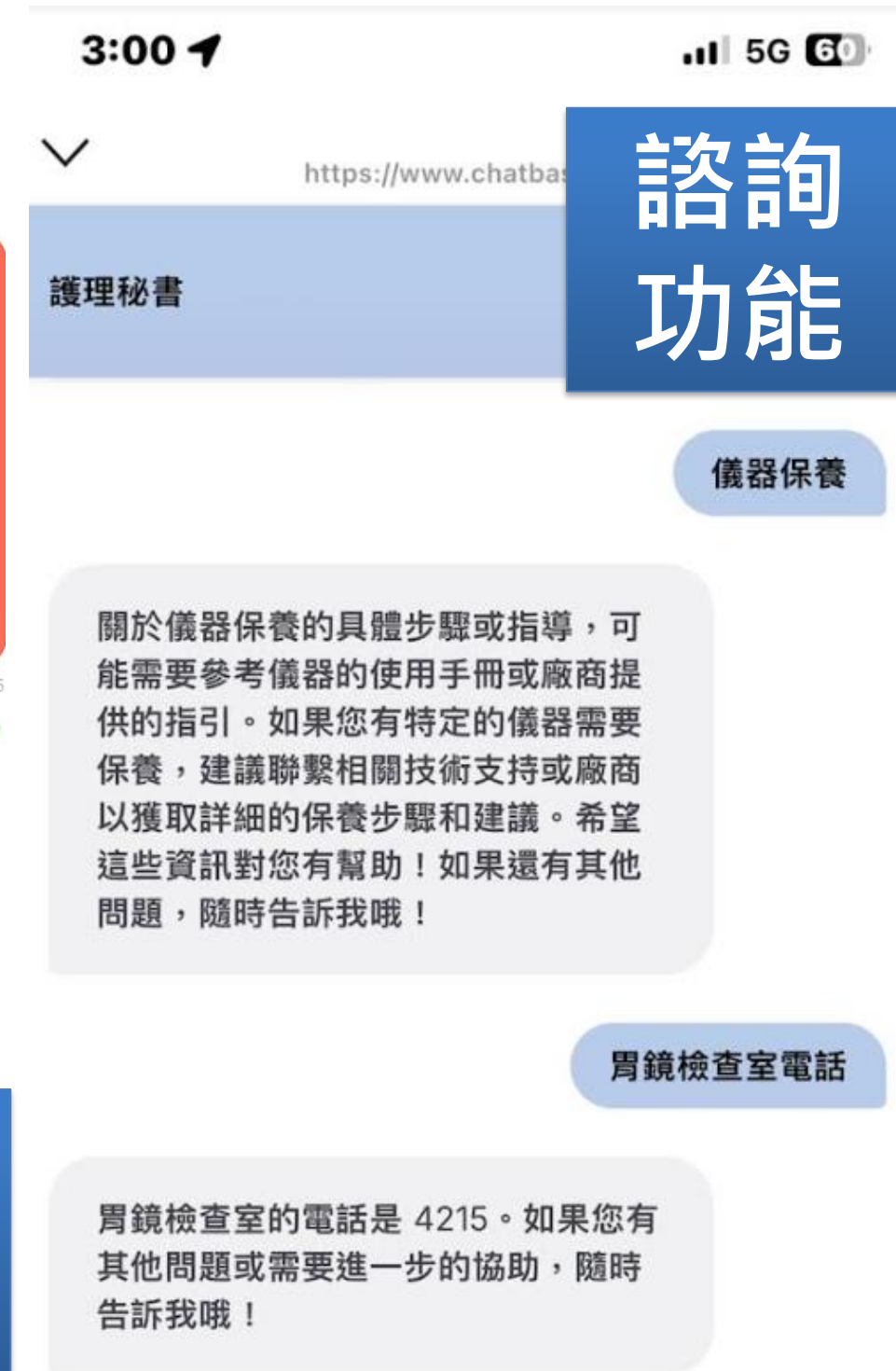



# 護理人生

# 站上百萬巔峰

(含夜班津貼、包班費、政府補助津貼)



## 政府補助津貼(113年度)

小夜：550元/班

大夜：950元/班

| 學歷                     | 大學                                       | 專科       |
|------------------------|--|----------|
| 護理師/護士                 | 護理師                                      | 護理師      |
| 月固定薪資<br>(含執照津貼)       | \$40,010                                 | \$37,690 |
| 績效獎金 浮動                | \$2,000/月                                |          |
| 分區獎金                   | \$2,000/月                                |          |
| 白班津貼                   | \$100/天(以22天為例)                          |          |
| 合計<br>(含白班津貼\$2,200/月) | \$46,210                                 | \$43,890 |
| 執照津貼                   | 未具照 (生活津貼\$9,000元)<br>具照者 (執照費\$9,000/月) |          |
| 大夜班                    | \$700/\$900(包班)                          |          |
| 小夜班                    | \$500/\$700(包班)                          |          |
| 特殊病房津貼                 | \$1,500~\$4,000/月                        |          |
| 年終獎金                   | 至少1.5個月以上                                |          |

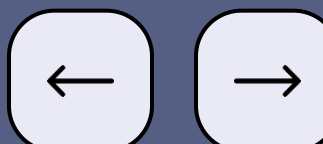



# 晉級津貼

| 晉級 | 津貼        |
|----|-----------|
| N1 | \$800/月   |
| N2 | \$2,000/月 |
| N3 | \$4,500/月 |
| N4 | \$6,000/月 |



# ✨獎助生方案✨

## 12萬元/年

- ◆獎助幾年，畢業後履約幾年
- ◆最後一哩優先安排第一志願實習單位，提早接觸未來職場環境，並額外提撥實習獎勵金



# ✨實習獎勵金✨

■最後一哩方案:依實際最後一哩實習時數計算獎勵金

(200元/小時)

■一般實習生方案:就讀期間曾於本院實習，應屆畢業後到職

予核發實習獎勵金15,000元





# 提供選習的單位

| ER         | MICU        | SICU       | RCC        | PICU       | OR          |
|------------|-------------|------------|------------|------------|-------------|
| 一般外科<br>病房 | 骨外科<br>病房   | 神經外科<br>病房 | 泌尿外科<br>病房 | 神經內科<br>病房 | 血液腫瘤科<br>病房 |
| 腸胃內科<br>病房 | 心臟內外科<br>病房 | 胸腔內科<br>病房 | 婦產科<br>病房  | 兒科<br>病房   | 產房          |
| 安寧<br>病房   | 身心科<br>病房   |            |            |            |             |



# ✨ 留任獎勵金 ✨

(公費生、獎助生不適用)

📌 2年 8萬元

📌 3年 18萬元

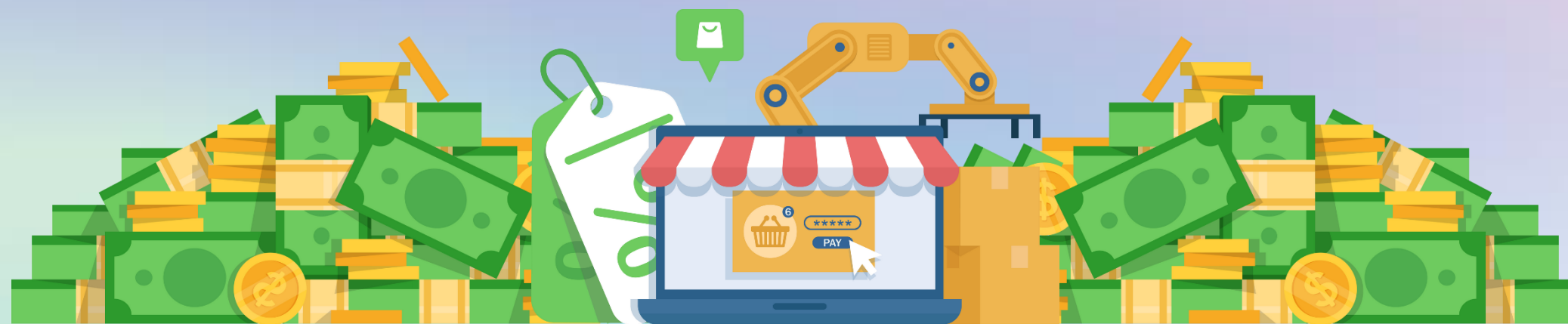

# 在學期間提供多元工作機會



供應中心技術員



護理之家、病房照顧服務員



病房、門診護理師或護佐

- ◆ 配合上課時間媒合工作及排班，可正職、兼職或寒暑假打工
- ◆ 工作地點多元~

台中慈濟醫院、台中慈濟醫院護理之家、仁愛綜合長照機構

# 護理專業培育制度完整



到職前訓練

實習生

選習生

到職3個月內

到職訓練(5天)

實務臨床訓練

< 2年內

NPGY訓練

進階培育

2-5年

進階培育

急重症加護訓練

臨床教師培育

個案報告訓練

護理專案訓練

在職進修

專業研習

海外研習

外語美語會話班

長照訓練班

> 5年

專科護理師培育

個案管理師培育

行政管理培育

產學合作

研究教學

專利技轉

# 員工福利

|                  |           |      |        |        |        |
|------------------|-----------|------|--------|--------|--------|
| 生日禮金             | 端午節及中秋節禮金 | 三節獎金 | 護師節禮金  | 免費員工餐  | 進階獎金   |
| 團體壽險<br>(含重大疾病險) | 社團補助      | 旅遊補助 | 高階健檢優惠 | 門診住院優免 | 住院看護補助 |
| 制服<br>護師鞋        | 附設幼稚園     | 員工宿舍 | 交通接駁車  | 勞健保    | 員工停車場  |



# 附設幼兒園



| 補助類別                        | 首位<br>小孩就讀補助 | 二位<br>小孩同時就讀，<br>第二位較幼齡者補助 |
|-----------------------------|--------------|----------------------------|
| 學費                          | 50%          | 60%                        |
| 月費<br>(限雜費、材料費、<br>午餐費、點心費) | 30%          | 30%                        |

# 醫院宿舍 溫馨健康居



# 宿舍舒適環境



# 醫護宿舍費用

| 房型  | 坪數  | 總計/月<br>(含管理費) | 保證金<br>(首次入住) | 水費<br>電費 |
|-----|-----|----------------|---------------|----------|
| 雙人房 | 7.5 | \$1,800        | \$2,000       | 另計       |
|     | 10  | \$2,000        | \$2,000       |          |
| 四人房 | 12  | \$1,500        | \$1,500       |          |



# 太平澄舍 (外部宿舍)

## 交通機能便利

### 澄舍 路線圖

地址：台中市太平區新光路新生  
50巷22弄10.12.16號

路程15分鐘內





# 外部醫護宿舍-太平澄舍費用

| 房型      | 坪數        | 租金<br>(月/人) | 管理費<br>(月/人) | 首次入住<br>繳納費用         | 水費<br>(月/人) | 電費  |
|---------|-----------|-------------|--------------|----------------------|-------------|---|
| 標準單人房   | 5坪        | 5000元       | 500元         | 保證金(一個月)<br>保潔墊費500元 | 250元        | 儲值購電<br>5~7元/度<br>(公共區及<br>電梯用電由<br>住戶分攤) |
| 大床單人房   | 4.7坪      | 5000元       |              |                      |             |   |
| 一房一廳雙人房 | 9.7坪      | 3500元       |              |                      |             |   |
| 陽台雙人房   | 9.2坪~9.5坪 | 3500元       |              |                      |             |   |



# 天天胖卡餐車 創意蔬食溫暖你的心





燒瓶子鍋物



築間幸福鍋物



總站夜市



好市多

# 生活機能便利、交通車程10分鐘內可到



茶六燒肉



陶然左岸蔬食



壽司郎



寶雅生活館

# 交通便捷

## 高鐵：

1. 搭乘高鐵至高鐵台中站
2. 新烏日車站轉乘台中捷運至捷運松竹站
3. 轉乘接駁車到台中慈濟醫院

## 台鐵/捷運：

1. 搭乘火車/捷運至松竹站
2. 步行至火車站出口(軍福十九路口)搭乘醫院接駁車至台中慈濟醫院

## 鄰近74甲快官霧峰線及國道4號



接駁車時刻表

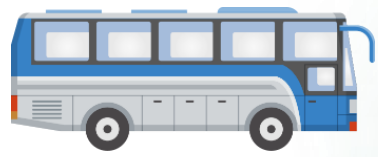

### 公車：

## 臺中慈濟醫院上車點

- (1) 第一院區：醫院大門公車站牌。
- (2) 第二院區：法院前。

### 公車時刻表



## U-BIKE：第二院區停車場出口

**慈濟中醫院區**

- ★ 可借車輛 7 輛
- ★ 可停空位 8 輛
- ★ 更新時間 10/17 16:52

Google 導航



# 壓力抒發，舉辦多項戶外活動



# 愛意滿滿 - 院部主管鼓勵

● 大愛醫生館館長-簡守信院長帶領各科室主管，支持護理同仁、年輕新血，創意無限。

● 志工補位，新進同仁在處理瑣碎或複雜問題時，強而有力的志工群是我們最大的靠山。



護師節滿滿大禮



護師節歡慶表揚



志工愛的關懷與後盾



懿德爸媽愛不間斷





WELCOME

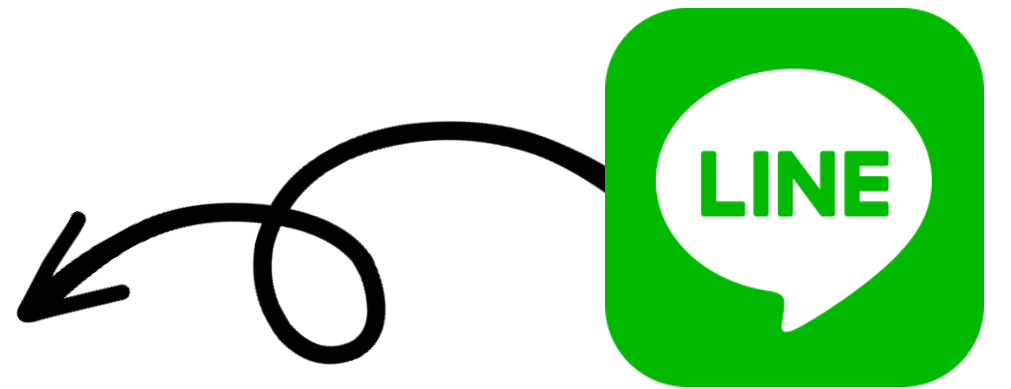

加入 line 群組，  
了解更多中慈的大小事  
應徵工作、最後一哩實習單  
位申請...等