



# 新竹馬偕暨 新竹馬偕兒童醫院

黃琴惠督 導

~親切、微笑、用心、關懷~

01

“新竹馬偕”  
在哪裡？







01

“新竹馬偕  
兒童醫院”  
在哪裡？



# 清大夜市





# 新竹馬偕紀念醫院簡介

院所名稱

新竹馬偕  
紀念醫院

創立日期

2002年 11月

評鑑等級

醫院評鑑優等  
乙類教學醫院

負責人

翁順隆院長

員工數

1,400人

# 新竹市立馬偕兒童醫院簡介

院所名稱

新竹市立  
馬偕兒童  
醫院

創立日期

2022年 08月

評鑑等級

醫院評鑑  
區域醫院

負責人

楊俊仁院長

員工數

400人

# 新竹馬偕紀念醫院規模



醫院等級	床數	科別	
		一般單位	特殊單位
區域教學醫院	506	內科病房(4) 外科病房(3) 門診	急診 內科加護病房 外科加護病房 手術室 透析中心

# 病房介紹

## 九樓負壓隔離病房



負壓隔離病房



獨立單人病室



跨團隊手術



動力空氣過濾防護(PAPR)



動力空氣過濾防護(PAPR)



跨團隊手術



# 病房介紹

## 外科病房

- ◆ 提供**正確安全舒適**的外科術後治療與照護
- ◆ 積極提升照護品質，跨領域醫療團隊，提供**全人全家全程**的優質的醫療
- ◆ 完善的**出院計畫準備服務**，依病人病況協助轉介相關單位
- ◆ 以**病人照護為中心**理念，提供完整及貼心的優質照護

專責護理



術前準備



出院準備計畫服務



# 病房介紹

## 手術室



護理師向病人衛教



護理師帶病人進入手術室



護理師術前訪視

# 病房介紹

## 急診



# 新竹市立馬偕兒童醫院的規模

醫院等級	床數	科別	
		一般單位	特殊單位
區域 教學 醫院	255	兒科病房 產房 安胎病房 婦產科病房 嬰兒室 延住病房	急診 手術室 兒童加護病房

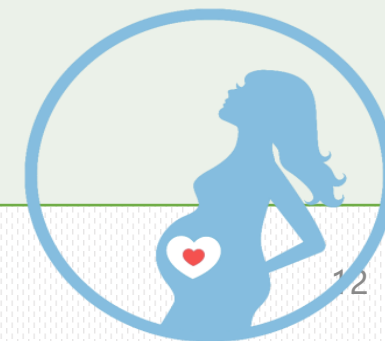

# 急診

- 24小時全天候婦兒科急診服務
- 家暴暨性侵防治責任醫院
- 結合團隊整合照護模式，提升急診  
照護品質，提供病人身、心、靈  
之優質服務



# 手術室

手術台  
報到處



家屬等候室



手術台備



產房



# BR



# 以母嬰為中心的醫療照護團隊

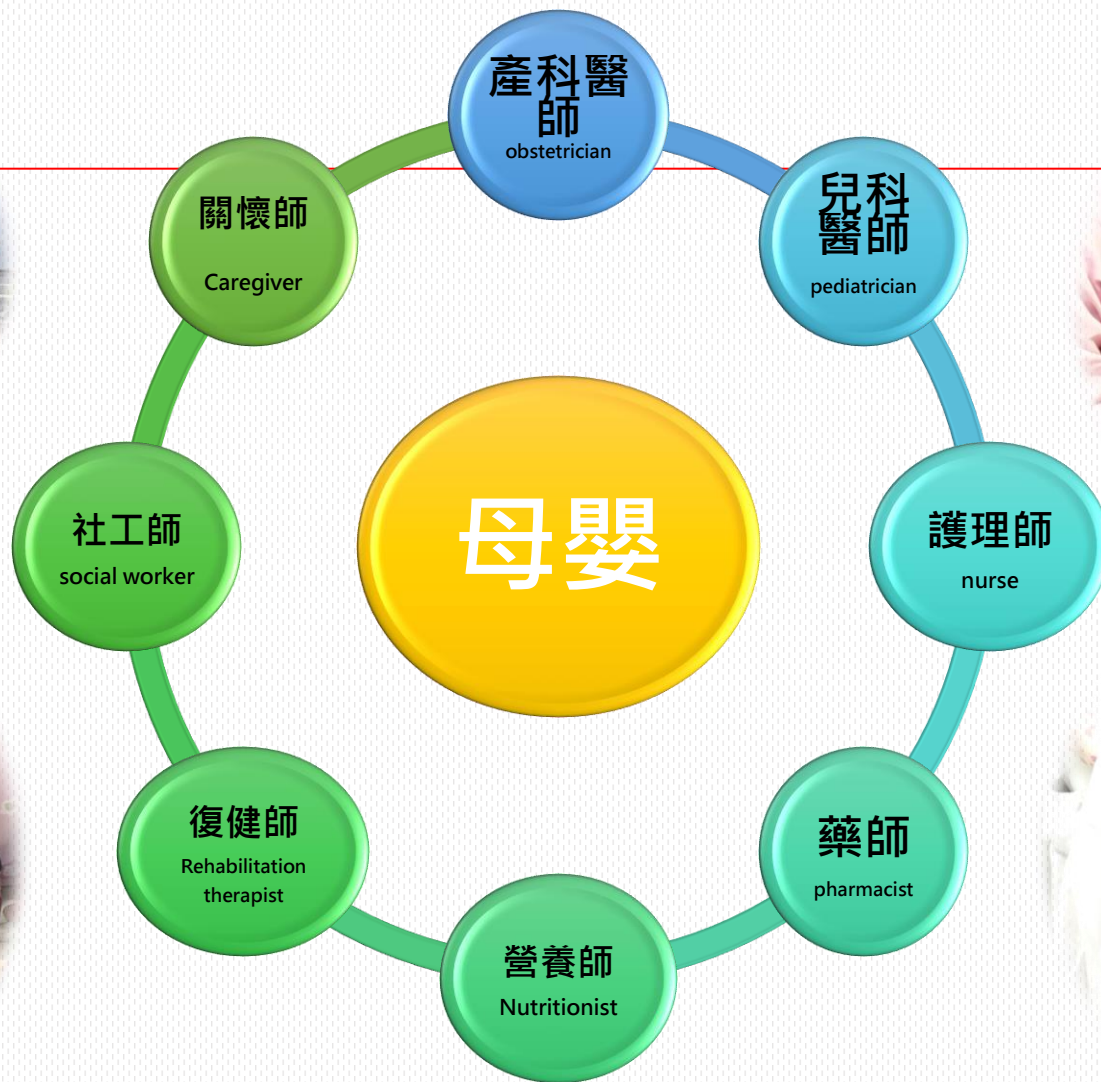



# PICU 早產兒一條龍照護

產前安胎  
病房照護  
產前諮詢

standby  
極低體重  
早產兒

全程運用  
高階輸送  
型保溫箱

跨團隊全  
人照護



早產兒出院準備服務		照會資訊	
早產兒評估單	入院日期   2020/04/17	專職護理師	
	轉入日期	照會時間	2020/06/10 04:55
1. 出生週數	24~25週	照會回應	出生週數25w, 出生體重: 870gm, 今日體重3085gm, 目前情況: Severe bronchopulmonary dysplasia x Ventilator support: ETT+SIMV+PS
2. 出生體重	501~1000公克	評估結果:	個案符合早產兒基金會居家護理訪視收案定義:
3. 目前體重	1501~2000公克	第一類-	出生體重≤1500gm
4. 目前用氧情形	呼吸器	第二類-	氧氣使用量、血氧濃度監測儀器之持續性使用
5. 營養攝取方式	鼻(口)胃管灌食	第三類-	抽痰技術拍痰、姿位引流及抽痰技術
6. 各類造口	無	第五類-	體食困難灌食第六類-特殊族群
7. 預估出院後仍需使用儀器設備種類	製氧機, 氧氣鋼瓶, 脈衝式血氧飽和濃度監測器, 聽醒球	母	目前情況穩定, 初步評估後係給予收案管理, 轉接後續追蹤。
8. 居家主要照顧者			
9. 居家主要照顧者過去照顧早產兒經驗	無照顧經驗		
	分數   26	陳玉鈺	

早產兒出  
院準備服  
務

無縫接軌  
早產兒發  
展性照護

早產兒  
居家訪視

早產兒門  
診心智發  
展追蹤



# 兒科病房

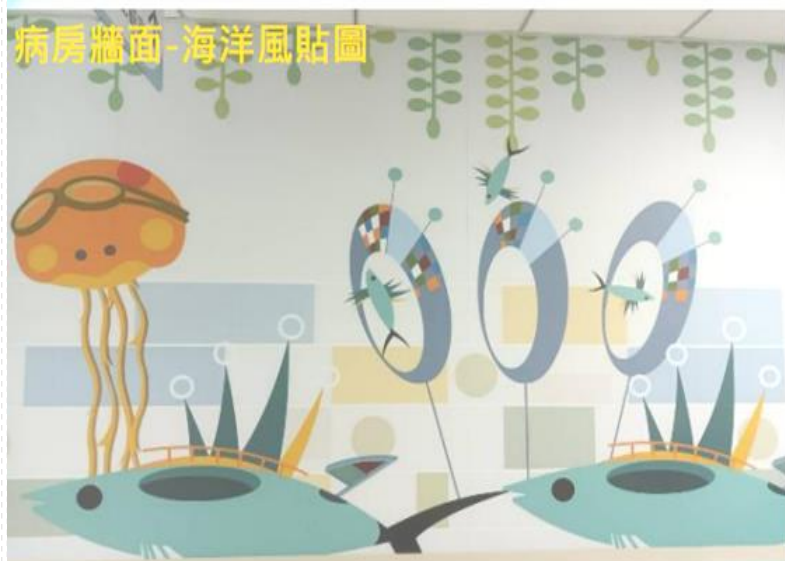

收治4個  
至18歲以  
下兒童

90% 為  
呼吸道  
、泌尿道、  
腸胃道  
三大系統感染

# 兒童友善醫療照護



繪本輔療訓練

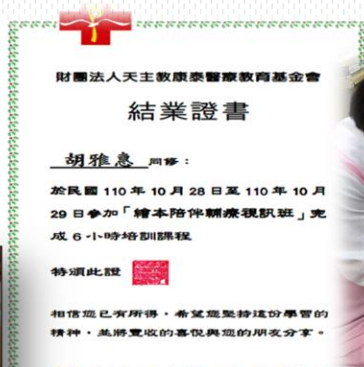

臨床應用-繪本陪伴



節慶佈置



床邊關懷



# NBC

住院對象

以早產兒、新生兒  
及4個月內的嬰兒  
為主

# 產房/安胎病房



# 產房/安胎病房



每張檢查床及待產室皆配置胎兒監視器

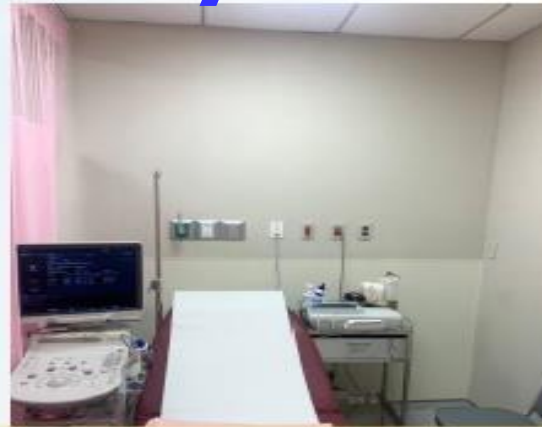

檢查室內設置超音波

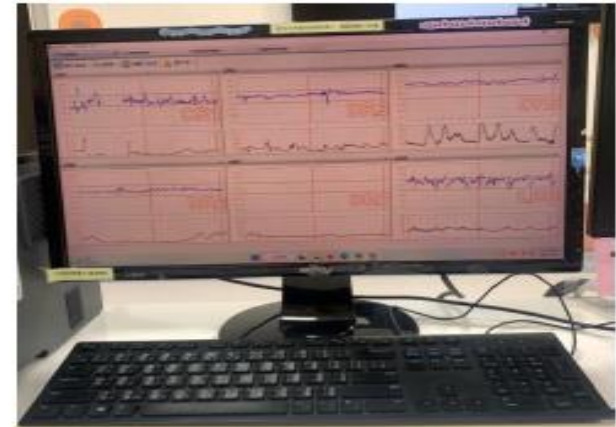

胎兒監視器之中央監測系統

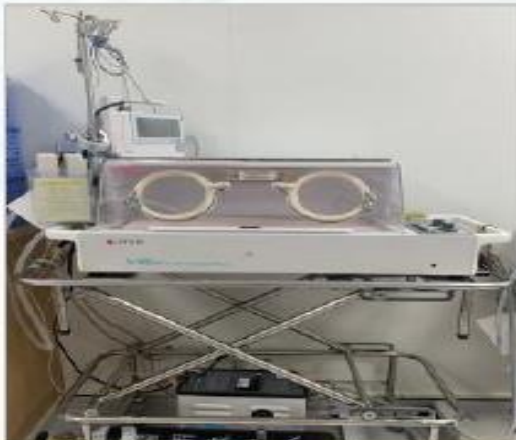

保溫箱



都卜勒



接生室設置新生兒處理台

# 婦產科病房



母嬰親善  
推動小組

馬偕紀念醫院新竹分院  
推廣哺餵母乳政策

醫院圖

- 本院訂定有書面政策，所有相關之醫護人員均需鼓勵孕、產婦哺餵母乳。
- 本院提供母嬰照護相關工作人員完整之母乳哺餵教育訓練，使其能具備哺餵母乳的指導能力與技巧，共同支持並推廣哺餵母乳政策。
- 本院提供產前母乳教育，讓孕婦知道哺餵母乳的好處，輔導哺餵母乳的準備及問題諮詢，並拒絕配方奶的促銷活動。
- 產後半小時之內即讓媽媽擁抱自己的寶寶，藉肌膚接觸，加強親子連結，幫助媽媽產後儘早哺餵母乳。
- 所有產婦均需獲得如何哺餵母乳，以及在必須和嬰兒分開時，如何維持泌乳、擠乳、保存等指導與相關訊息。
- 除非有醫療上的需求，不提供母乳之外的食物或飲料給嬰兒，若媽媽無法親自哺餵母乳或醫療需要需加水或母乳代用品者，嬰兒採杯餵或空針餵食。
- 實施親子同室，讓嬰兒和母親24小時在一起，以增進親子情感建立。
- 依嬰兒需求餵奶，採彈性哺餵母乳時間。
- 不給予哺餵母乳之嬰兒人工奶嘴或安撫奶嘴。
- 建立哺餵母乳諮詢專線(0119595轉2563)，提供出院返家之產婦解決相關問題，必要時轉介至衛生所或母乳會，以延長哺餵母乳時間。
- 電話鼓勵及追蹤早產兒母親送母乳至醫院，以提高早產兒母乳哺餵率。
- 嚴禁所有母乳代用品廠商之促銷活動。
- 嚴禁在產前衛教中教導母親如何泡製配方奶。

馬偕紀念醫院 您的寶貝，是我們的心肝！

張貼母乳哺  
餵推廣政策



舉辦母乳  
支持團體



提供母乳哺餵輔具



母嬰親善醫院 愛嬰醫院

# 門診

以四季夢幻島為主題建置兒童友善就醫環境







02

我是馬偕



護理師

### 三班制護理人員(具護理師證照並含績效薪資)

每月薪資	二專、五專	大學、二技、四技
一般病房	43660元	44728元
特殊單位	48467元	49535元

特殊單位：ICU/OR/ER 三個月簽約後給予特殊津貼

# 獎金講不完

月份	獎金名稱	金額
1月	年終獎金	一個月薪資
	春節特別獎金	依醫院實際營運績效浮動
	職員獎金	依醫院實際營運績效浮動
4月	護理績效獎金	一年約15000~35000元 (依單位實際營運績效浮動)
5月	福利金	2200元~3300元
	三節(端午)獎金	3000元

# 獎金講不完

月份	獎金名稱	金額
7月	7月考核獎金	2820元~10152元
8月	護理績效獎金	一年約15000~35000元 (依單位實際營運績效浮動)
	三節(中秋)獎金	3000元
11月	福利金	2200元~3300元
12月	護理績效獎金	一年約15000~35000元 (依單位實際營運績效浮動)
	三節(聖誕)獎金	3000元
	特別獎勵金	112年 45000元 (依醫院實際營運績效浮動)

生日

# 獎金講不完

子女  
教育

結婚

1.生日代金:1000元。

2.結婚禮金:2000元。

3.子女教育補助金5000~9000元。

4.國內外員工旅遊補助9000~11000元。

員工  
旅遊

推薦  
獎勵

再加

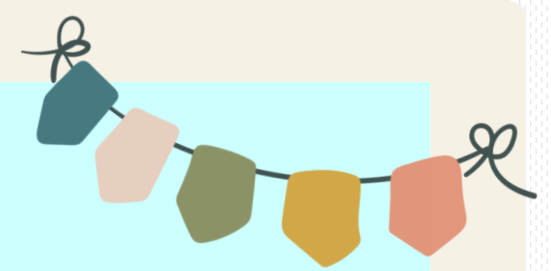

▶ 夜班津貼

小夜班：600元/天

大夜班：800元/天

▶ 包班  $\geq$  15天

小夜700元/班、大夜900元/班

113年衛福部一般急性病房夜班費加碼

小夜：550元、大夜：950元





# 新人保障年薪 (不含夜班費及加班費)

再加

簽約一年:保障**72**萬

簽約兩年: 第一年保障**73**萬  
第二年保障**75**萬

簽約三年: 第一年保障**74**萬  
第二年保障**76**萬  
第三年保障**77**萬





再加

應屆畢業學生簽約金

簽約四年

報到當月或隔月發放

50萬簽約金





# 選習生福利



提供免費宿舍

## 臨床選習(最後一哩路)

1

不限科別，安排實習病房

2

由**護理臨床教師**專責帶領

3

**有執照學生，最後一哩實習，  
可安排面試，畢業後即可上班**



我們等著你

的加入  
竭誠歡迎妳(你)



馬偕處處洋溢  
著溫馨與愛

# 護理部 Line



學生獎助金  
Q&A

加入後留下  
學校名稱與  
真實姓名

學生獎助金  
申請

專人為妳(你)  
協助與解答



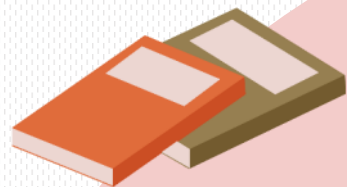

Thank you

